

PLAN ZUR EREAUUNG EINER VILLA FÜR HERRN JULIUS UND FRAU MARGARETE BEER IN W. XIII. WENZGASSE.
AUF DEN KP. 280/3 EZ. 588, KP. 279/1 EZ. 253, KP. 291/11 EZ. 604, KP. 280/5 EZ. 588, KP. 296/26 EZ. 187.

10069 1929
Genehmigt.
2. V. 30
H. H. H. H. H.
H. H. H. H. H.

UNTERTEILUNG IM ERDGESCHOSS

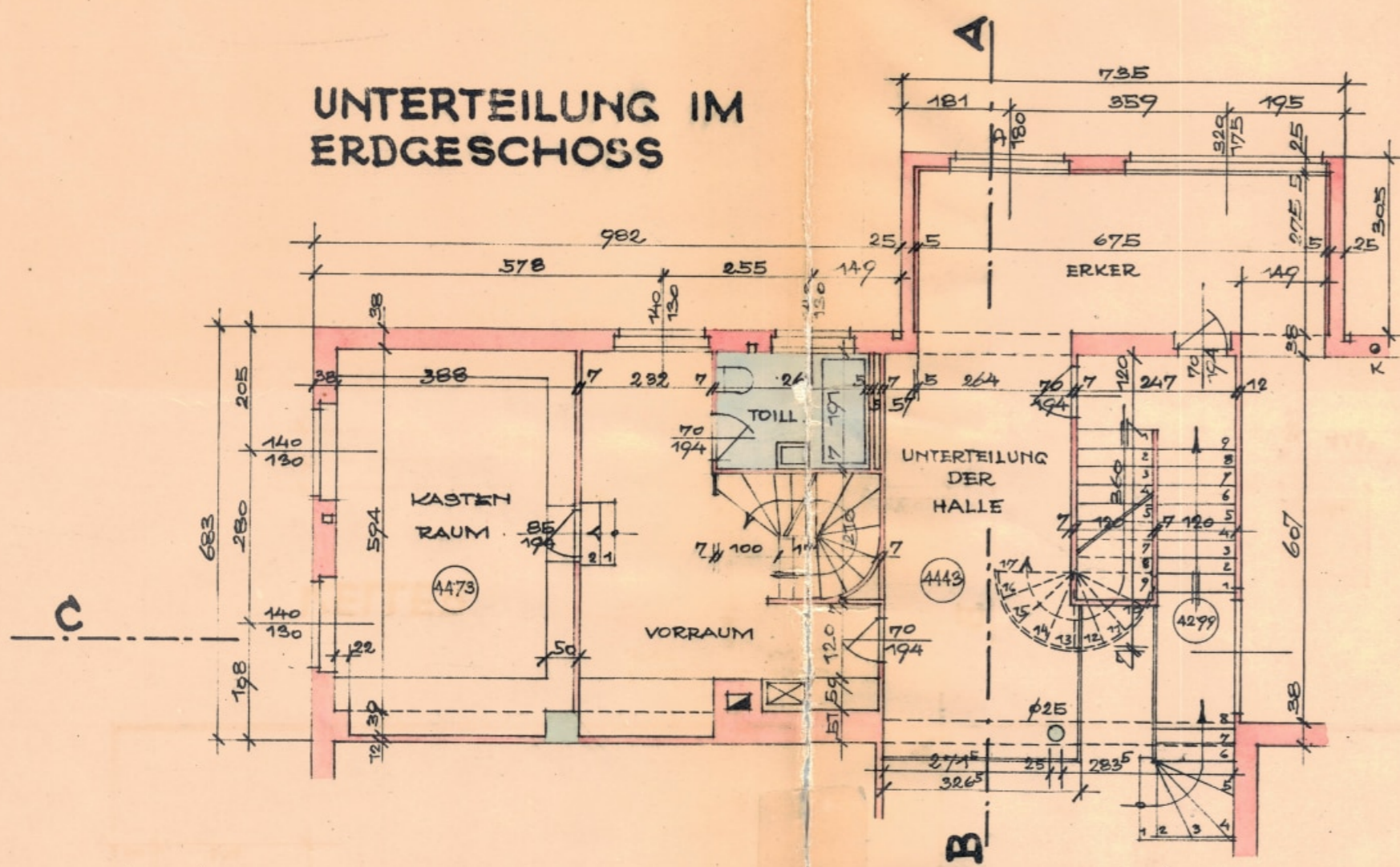

I. STOCK

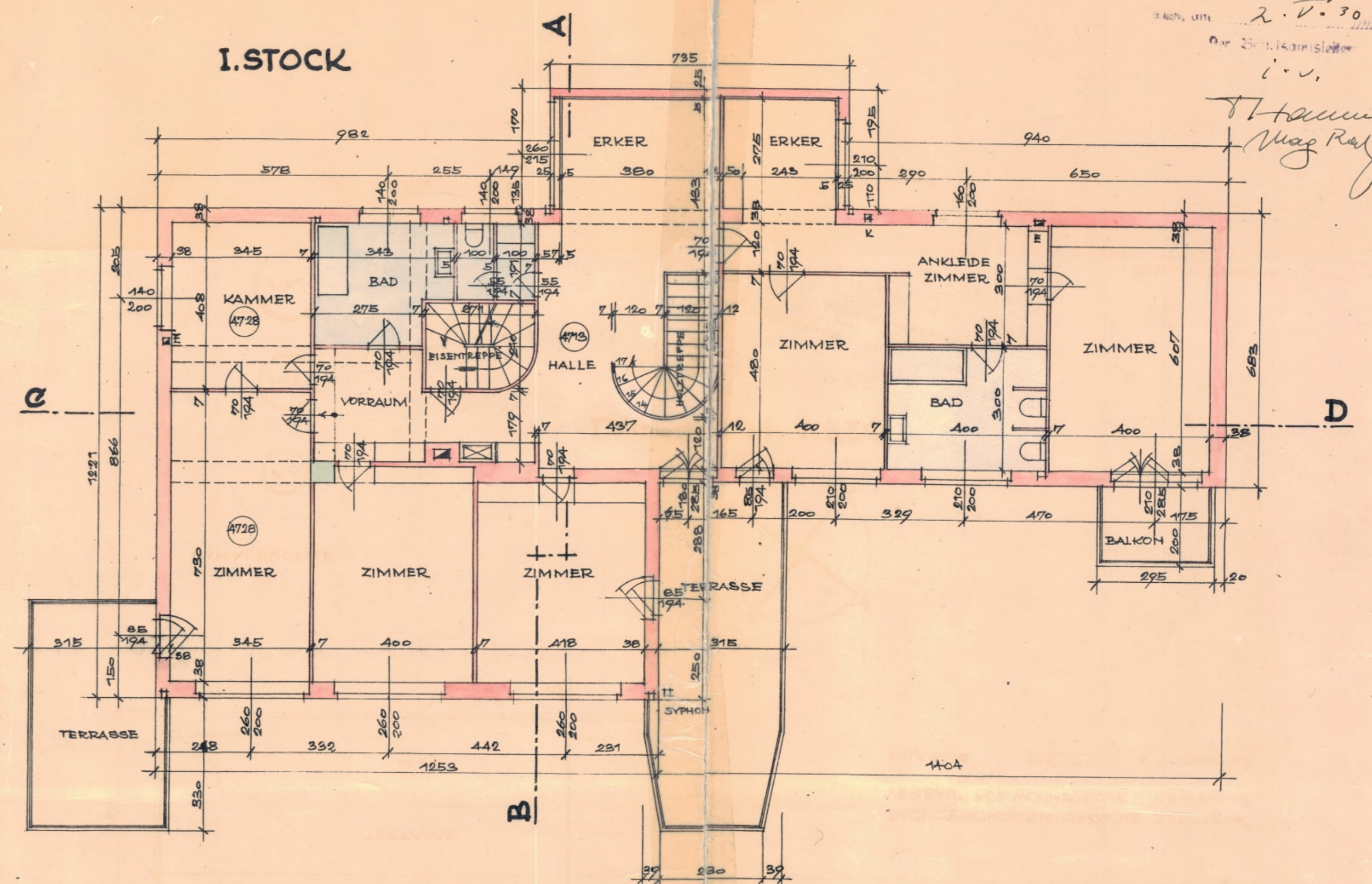

ERDGESCHOSS

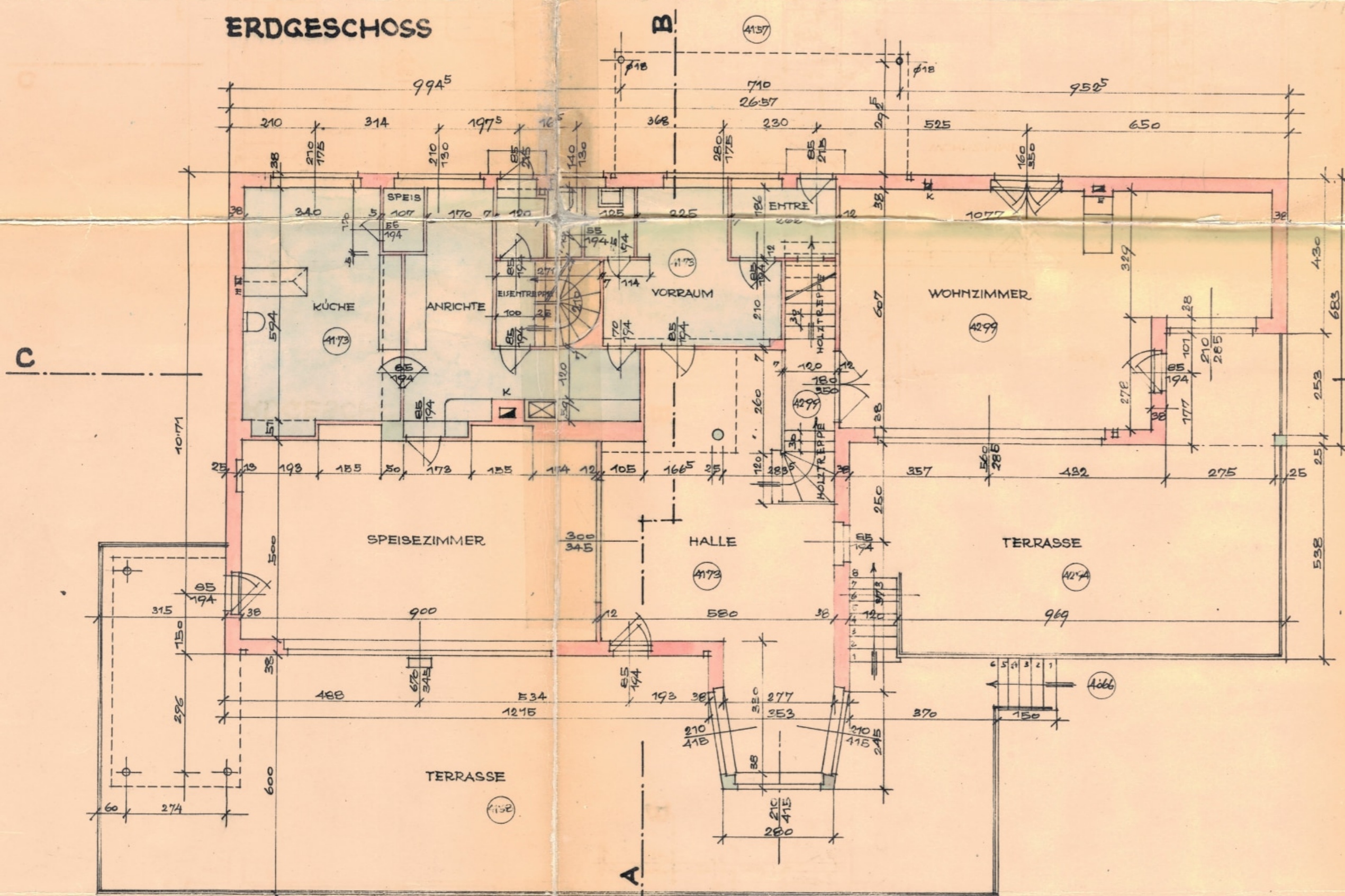

DACHGESCHOSS

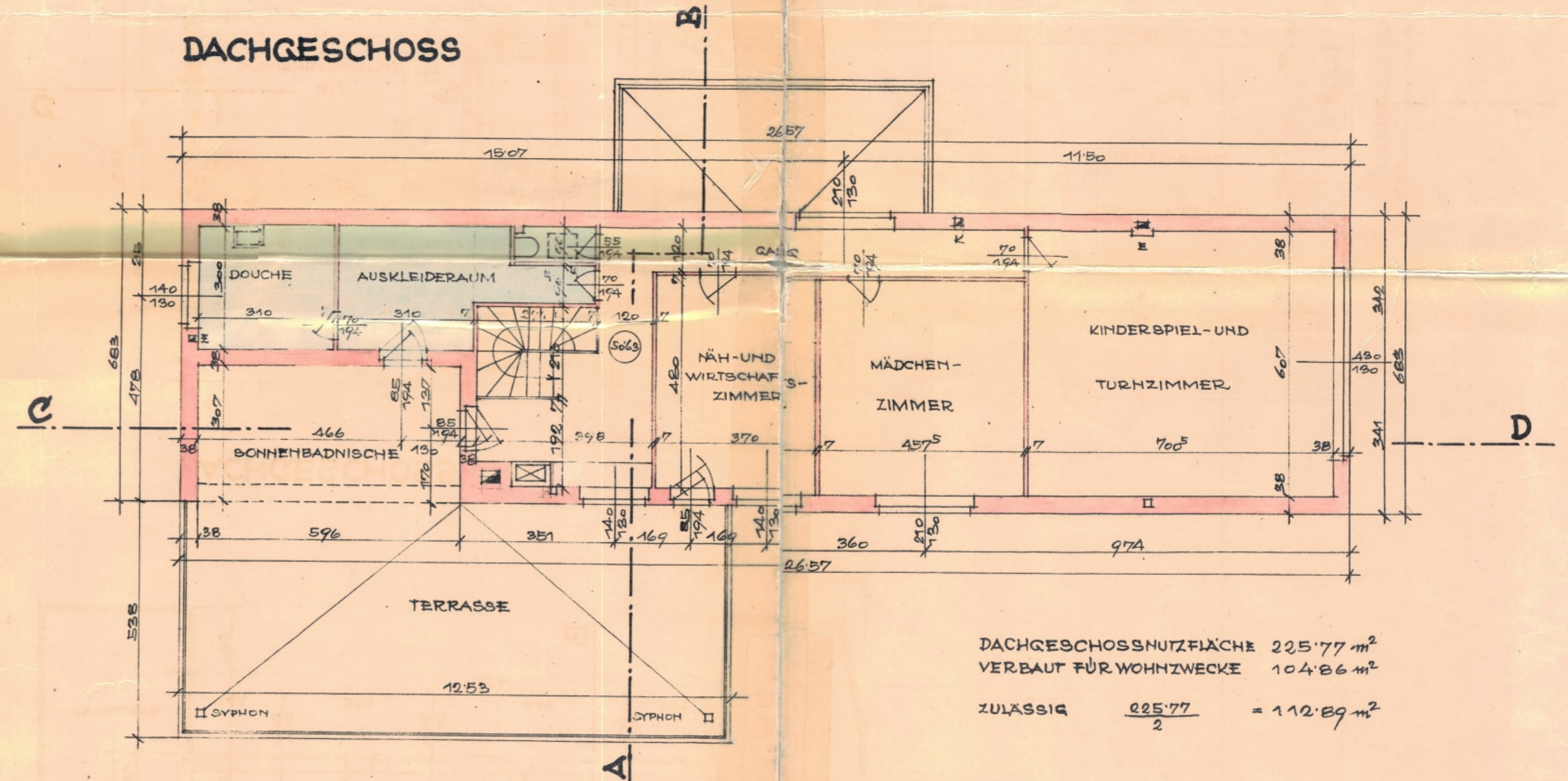

DACHGESCHOSSNUTZFLÄCHE 225.77 m²
VERBAUT FÜR WOHNZWECKE 104.86 m²
ZULASSIG $\frac{225.77}{2} = 112.89 \text{ m}^2$

KELLER

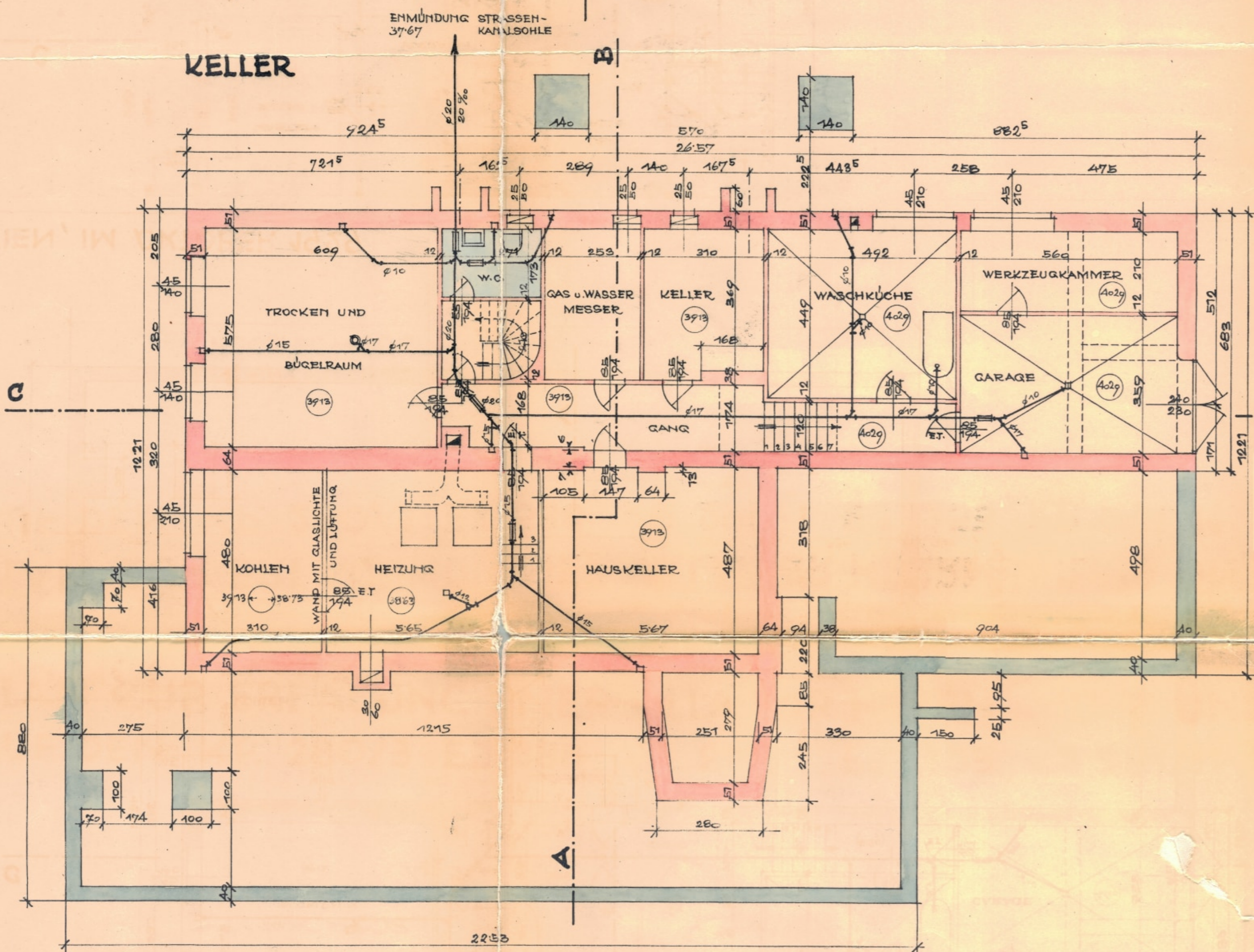

KANALPROFILE

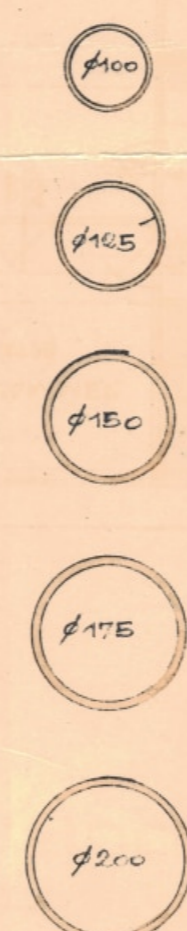

LAGEPLAN 1:720

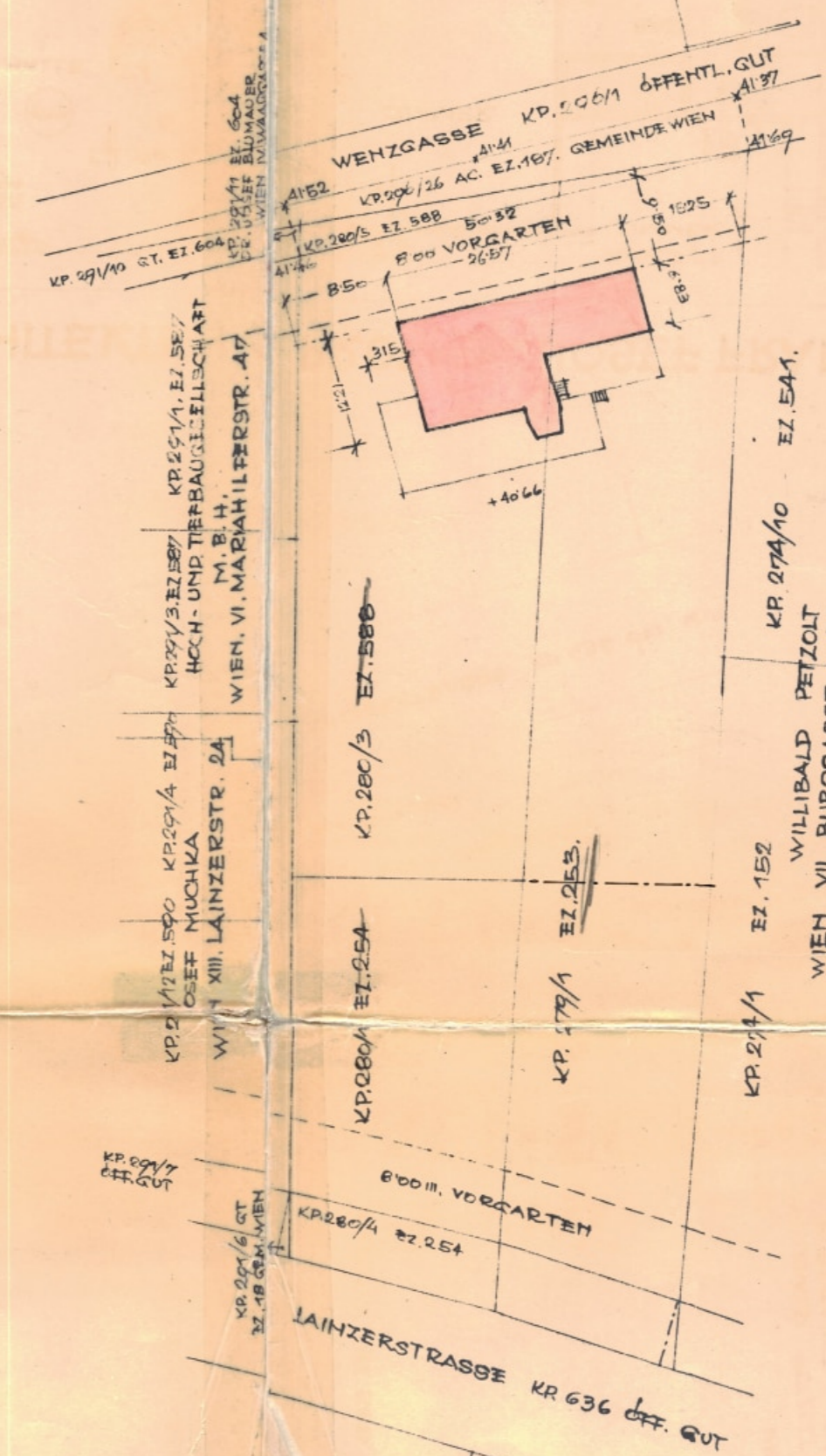

STRASSENFRONTLÄNGE 50.32 m
GEBÄUDELÄNGE 29.72 m
2/3 VON 50.32 33.57 m

DER BAUHERR:
DER BAUFÜHRER:

K. H. H. H. H.

WIEN, IM OKTOBER 1929

ARCHITEKTEN: PROF. DR. JOSEF FRANK-DR. OSKAR WLACH, mikroverfilmt